Nom : KENGNE TATSINDJOU
Prénom : PRINCESSE HELENA
Filière :GTR1
Cours : TP Programmation web

RAPPORT DU TP DE PROGRAMMATION WEB

TP3 :

Thème :Création d'un formulaire de contact en HTML

Objectif :

- Comprendre le rôle d'un formulaire dans une page web
- Utiliser la balise <form>
- Créer des champs de saisie avec la balise <input>
- Associer un texte explicatif à un champ avec la balise <label>
- Créer une zone de texte longue avec la balise <textarea>
- Créer une liste déroulante avec la balise <select>
- Créer des boutons radios
- Créer des cases à cocher
- Utiliser les attribut type,name,id,placeholder et required
- Organiser correctement un formulaire dans une page HTML

Introduction

Dans le cadre de nos travaux pratiques de développement web nnous avons réalisé un formulaire de contact en HTML .Ce TP avait pour objectif de nous familiarisé avec de nouvelle balise HTML utilisées pour créer des formulaires permettant aux utilisateurs de de saisir et envoyer des informations sur une page web.

1)Rappel de l'état du mini-site avant le TP3

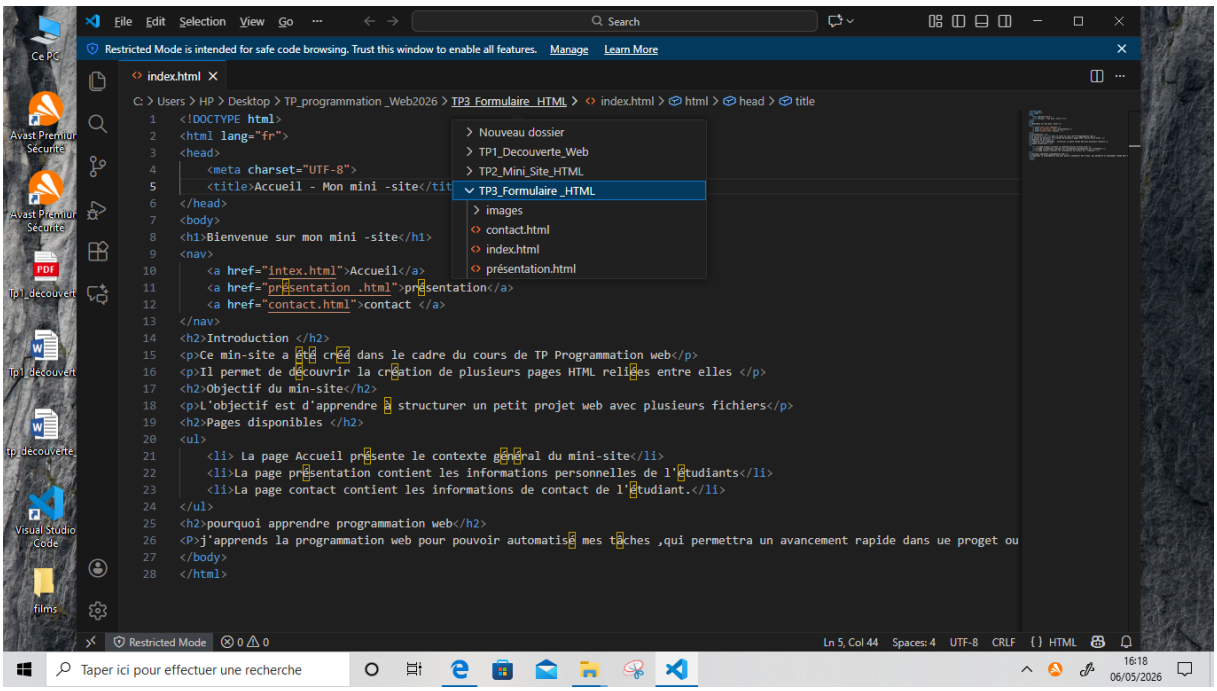

2)première version du formulaire de contact

Résultat obtenu après exécution

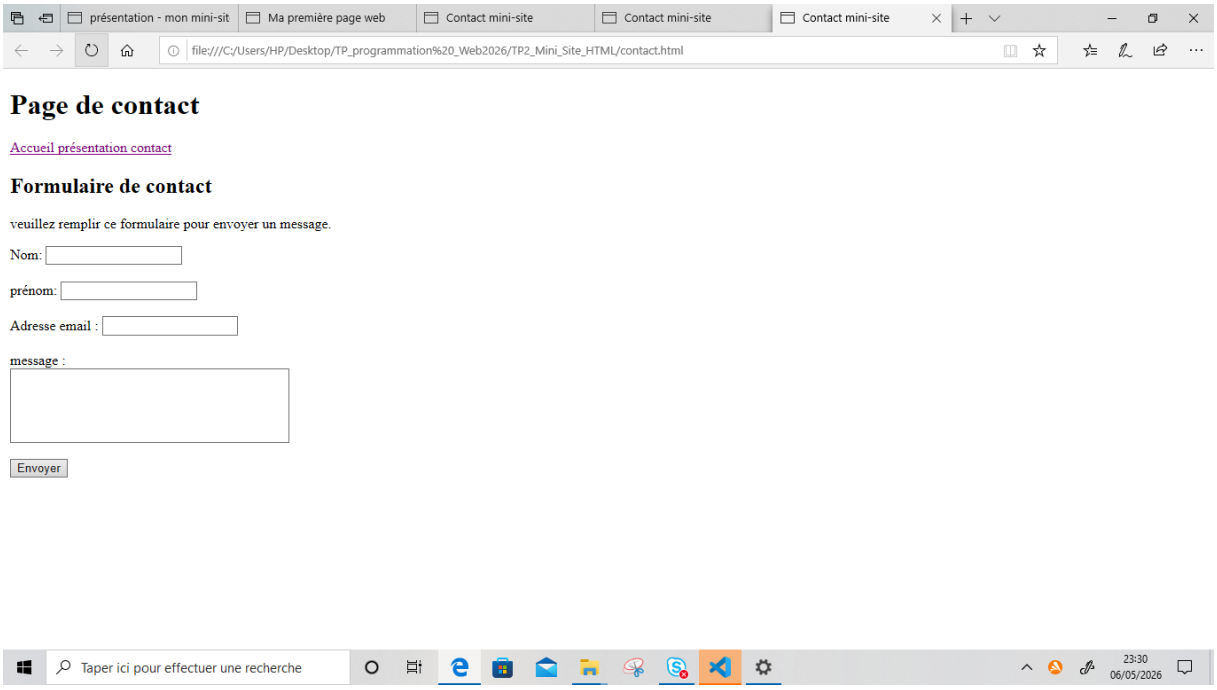

3)Amélioration du formulaire avec placeholder et required

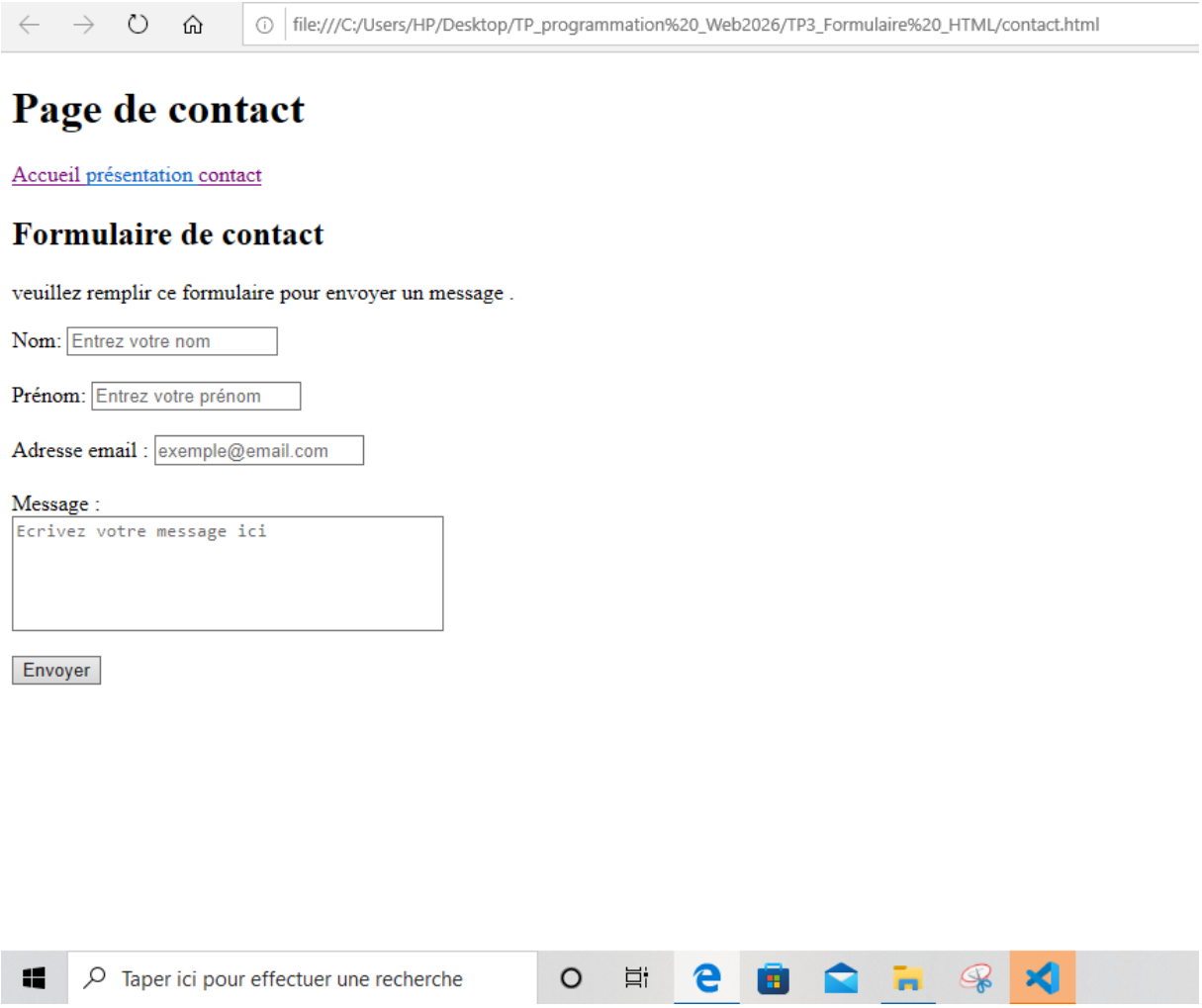

ceci est le résultat retrouver dans le navigateur après exécusion

4)Ajout d'une liste déroulante

5)Ajout de boutons radio

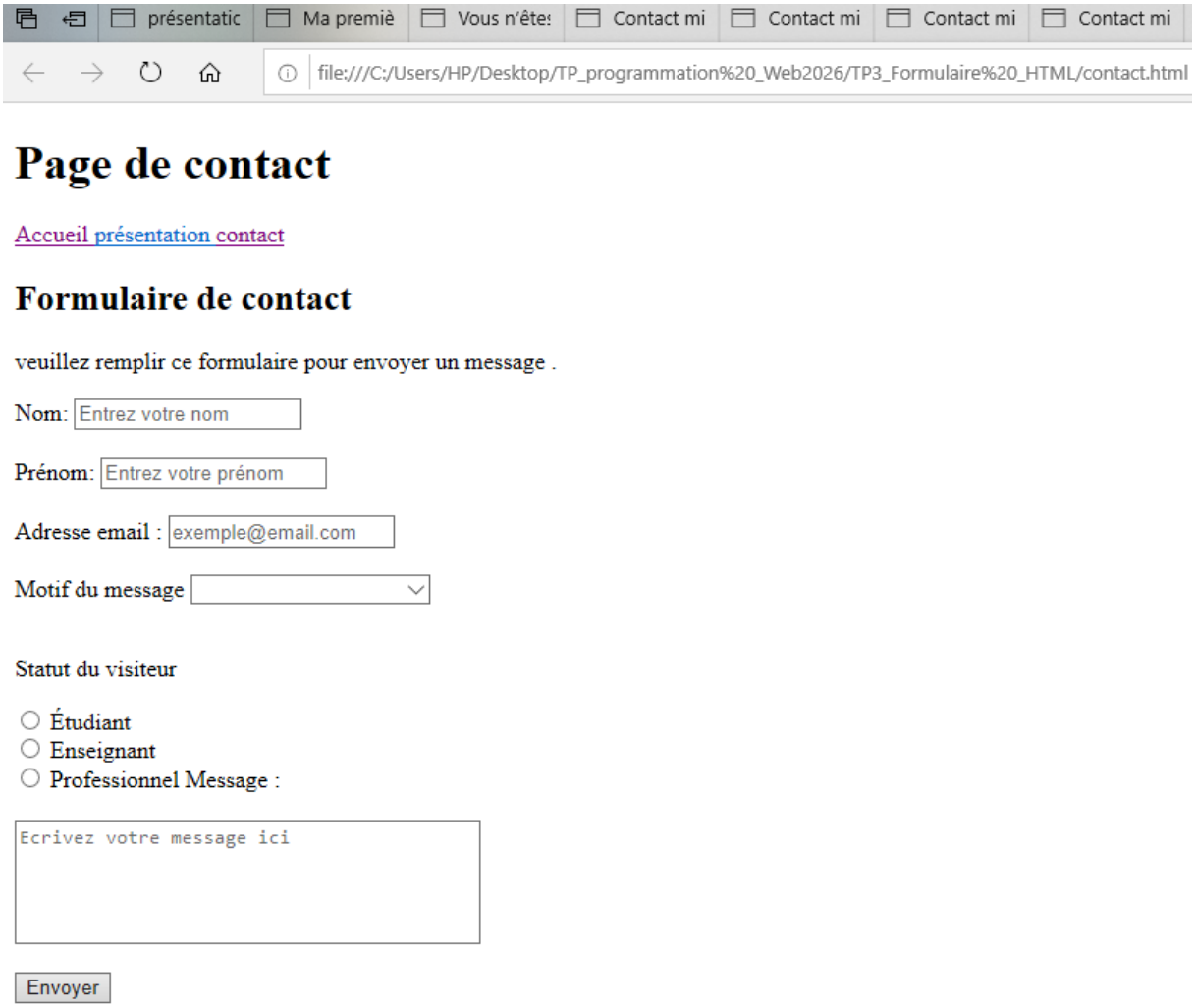

5)Ajout des case à cocher

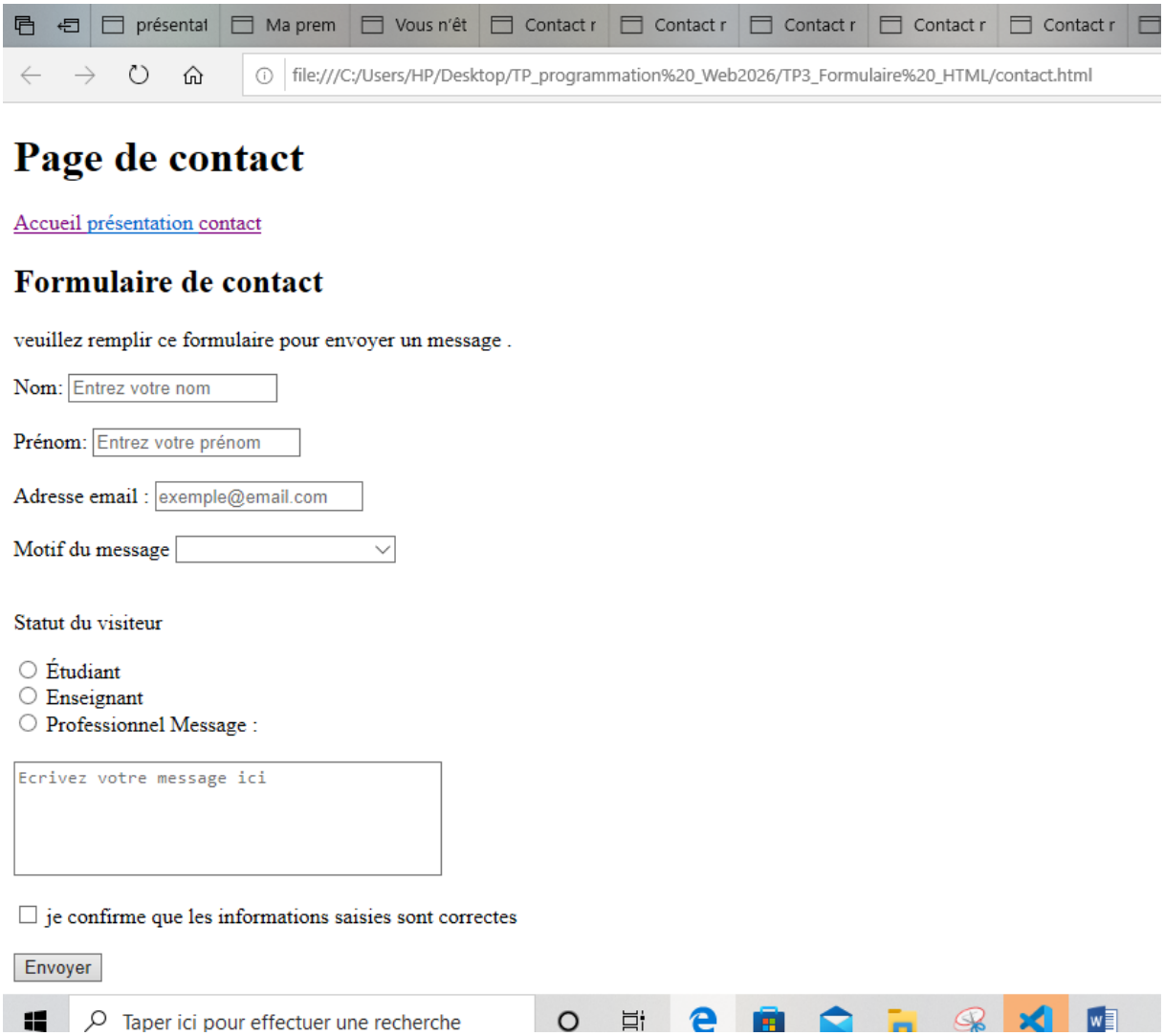

6)Amélioration demandée à l'étudiant

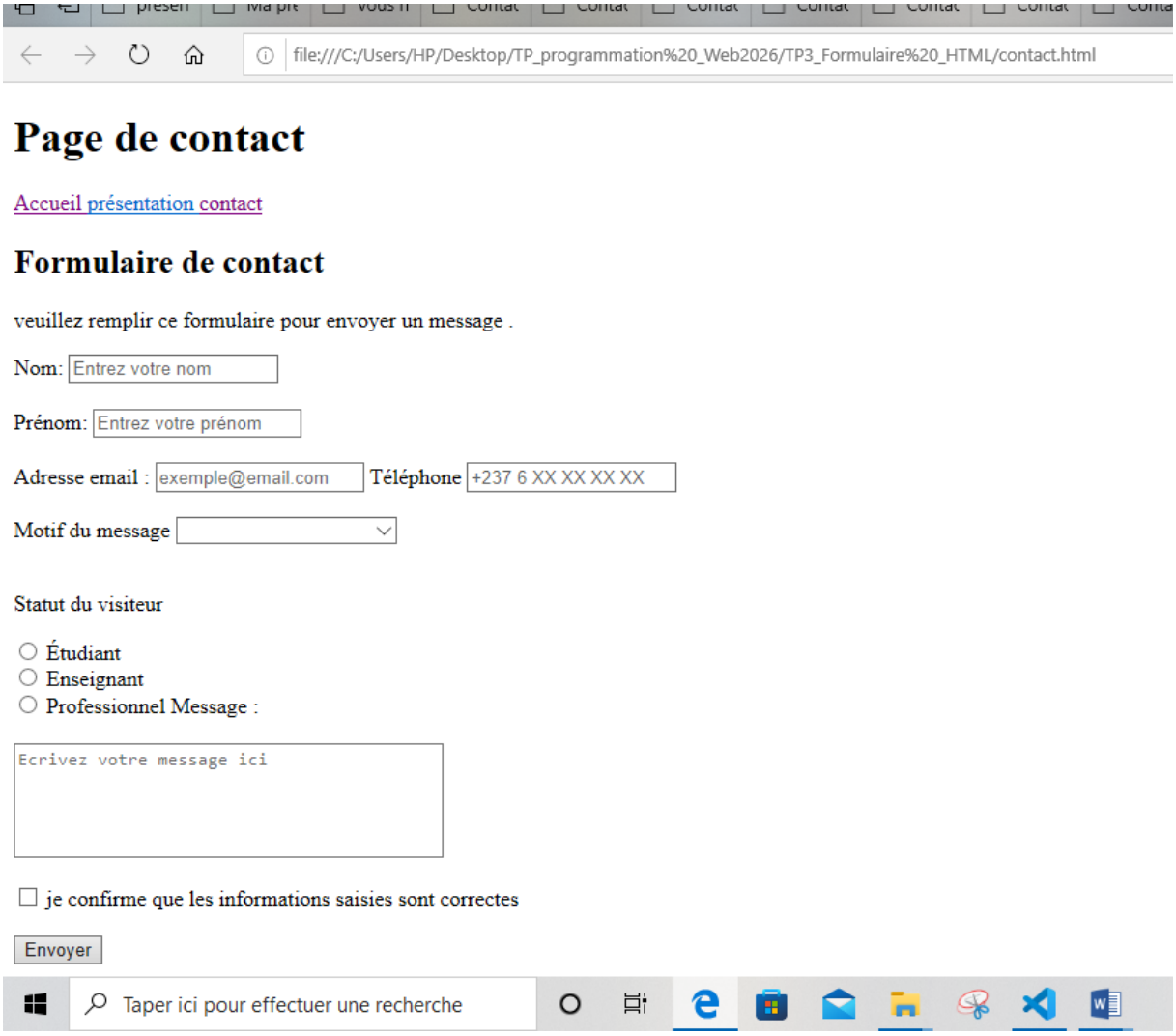

7)Mini exercice d’application

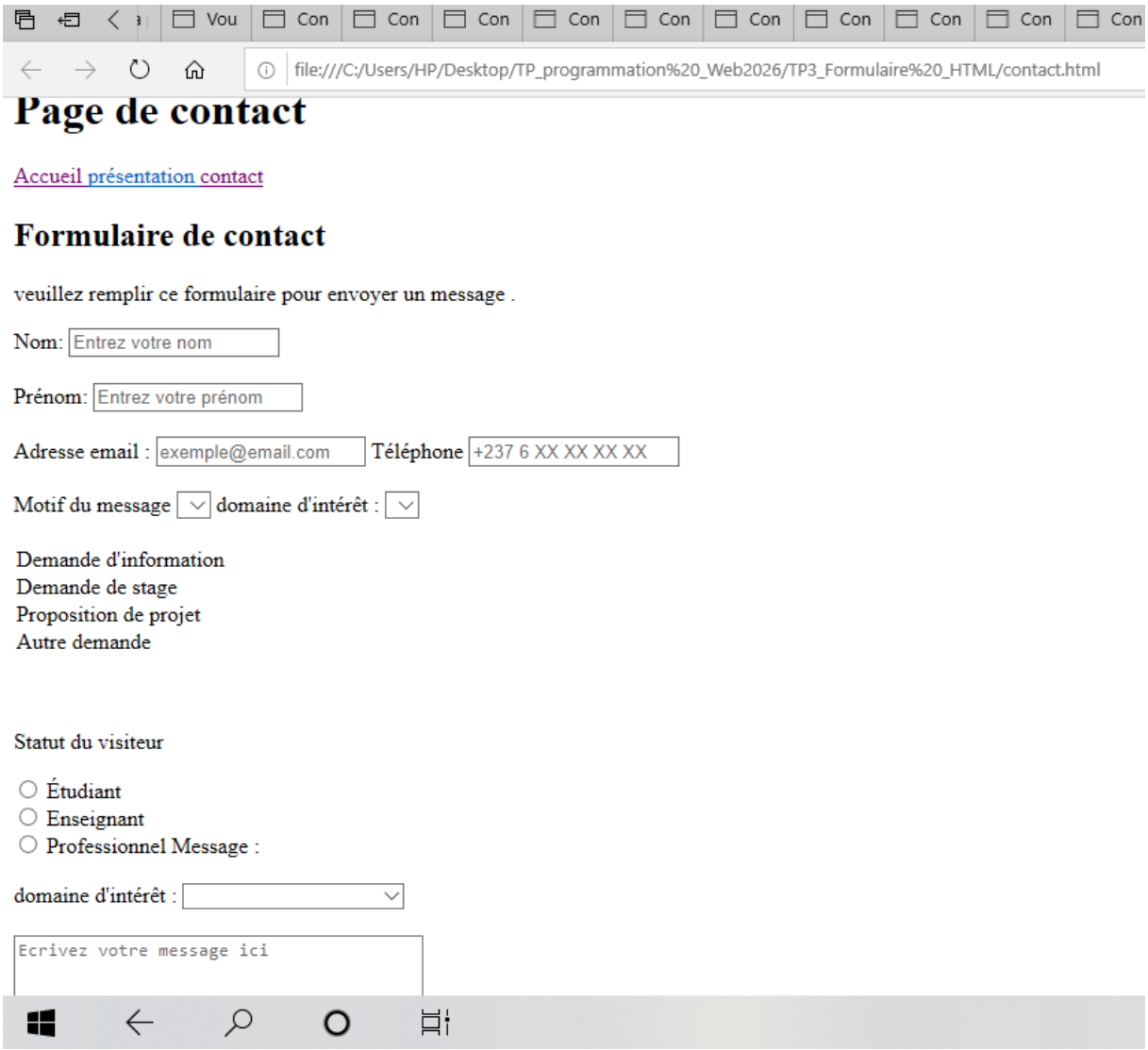

8)réponse aux question

1. Un formulaire dans une page page web sert à recueillir des informations auprès de l’utilisateur
2. La balise permettant de créer un formulaire est :<form>
3. La balise permettant de créer un champ de saisir simple est :<input>
4. La différence est que : type= ‘’text’’ permet de saisir une adresse email alors que type=’’email’’ permet de saisir une adresse email et vérison format
5. La balise <label>sert à donner un nom ou une description à un champ de formulaire
6. Il est conseillé d’associer<label> avec for et id pour améliorer l’accessibilité et permettre de sélectionner facilement le champ correspondant